EL MISTERIOSO X
WILSON "EL SUECO"
EPISODIOS COMPLETOS
1'25 PTS

EL MISTERIOSO X en
WILSON "EL SUECO"
LA BANDA DE WILSON (A) "EL SUECO" DISPENSABA LA "PROTECCIÓN" A TODOS LOS ESTABLECIMIENTOS DEL SECTOR ESTE DE LA CIUDAD, HACIÉNDOLES PAGAR FUERTES SUMAS A LOS PROPIETARIOS DE LOS MISMOS
¡VENGAN ESOS DOS MIL PAPIROS DEL ALA, JOVEN!...
¡Y SIN CHISTAR!...
¡SÍ, SÍ! ¡TENGAN USTEDES!...
ASÍ SE SUCEDÍAN LAS COSAS HASTA QUE "EL MARTINGALA", OTRO GANGSTER, QUISO IMPÓNER TAMBIÉN SU PROTECCIÓN EN EL SECTOR ESTE.
¡ADENTRO!
¡SUELTEN LA PASTA O LES ASAMOS; PRONTO!
¡ESTO ES UN ROBO! ¡WILSON "EL SUECO" TAMBIÉN NOS PROTEGE!
¿DE VERAS?..
¡PUES VETE AL INFIERNO! ¡"EL MARTINGALA" ES MÁS FUERTE!
¡LADRONES! ¡ASESINOS...!
¡ABRE LA CAJA! ¡COGEREMOS TODO EL DINERO YA QUE NO QUISO SER BUEN CHICO!
ENTRE AMBAS BANDAS SE INICIÓ UN FUERTE TIROTEO...
¡ASADLES, MUCHACHOS!...
¡NO PODRÁN CON NOSOTROS!...
...Y LOS PROPIETARIOS DE ESTABLECIMIENTOS PAGABAN LAS CONSECUENCIAS.
¡PAGAREMOS A LAS DOS BANDAS! ¡ALTO EL FUEGO!...
JOVELLANOS SMICHT, DUEÑO DE UNA IMPORTANTE TIENDA DEL BARRIO ESTE, VISITA A DAVID MORGAN.
¡ES PEOR QUE VIVIR EN EL INFIERNO CON ESOS DOS GANGSTERS FUERA DE PRESIDIO!
¿CÓMO ES QUE LA POLICÍA NO LES HA PRENDIDO YA?..
¡PORQUE SIEMPRE LLEGAN TARDE!
¡AJAJÁ! ¡NOSOTROS LES ELIMINAREMOS! ¿EH, JEFE?
¡ESTÁ BIEN, SEÑOR JOVELLANOS! ACEPTAMOS EL CASO Y CUIDAREMOS DE SU TIENDA....
¡GRACIAS, SEÑOR MORGAN! PERO TENGAN CUIDADO: "EL MARTINGALA" Y "EL SUECO" SON DOS TIPOS PELIGROSOS...

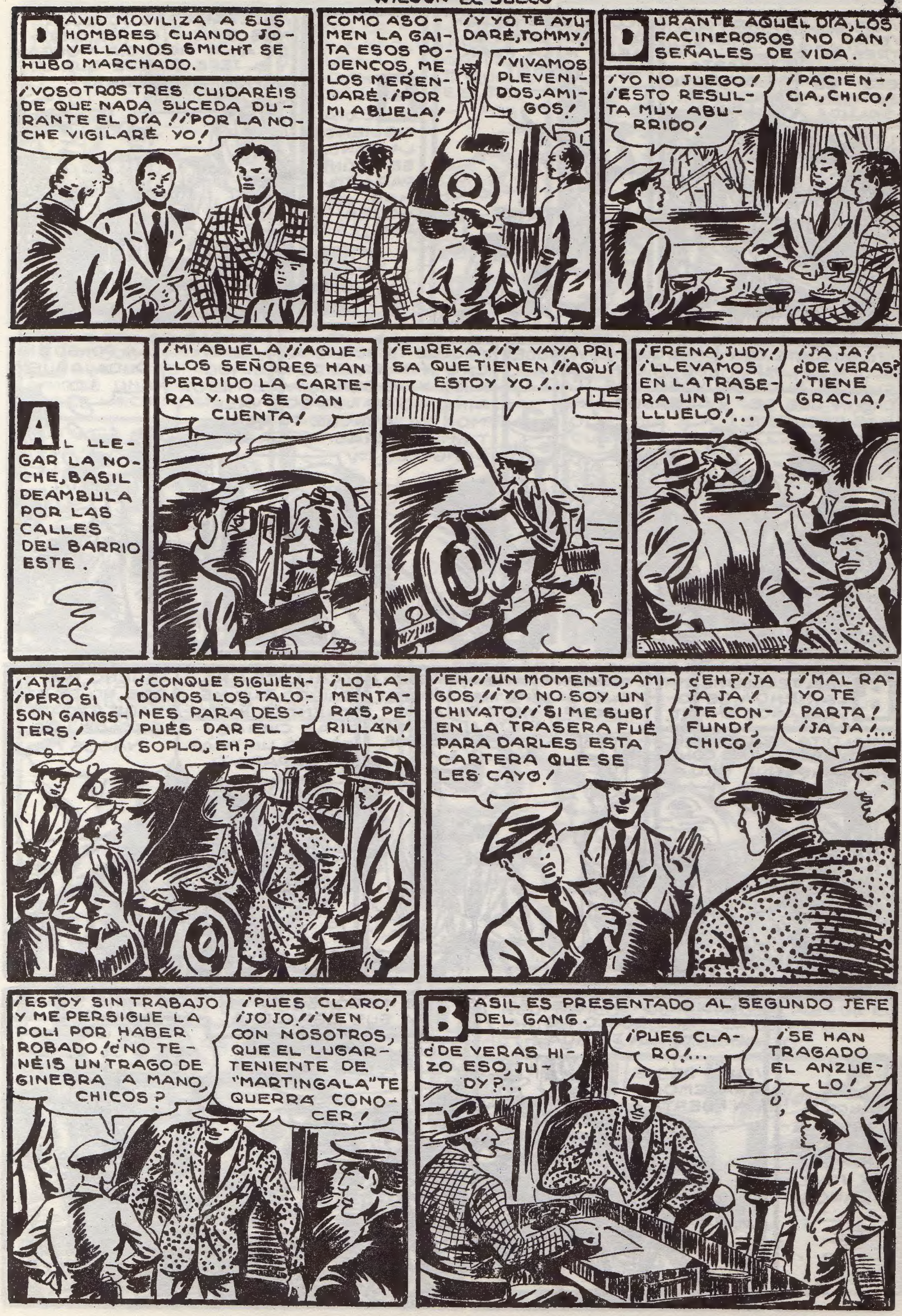
DAVID MOVILIZA A SUS HOMBRES CUANDO JOVELLANOS SMICHT SE HUBO MARCHADO.
¡VOSOTROS TRES CUIDARÉIS DE QUE NADA SUCEDA DURANTE EL DÍA!! ¡POR LA NOCHE VIGILARÉ YO!
COMO ASOMEN LA GAITA ESOS PODENCOS, ME LOS MERENDARÉ. ¡POR MI ABUELA!
¡Y YO TE AYUDARÉ, TOMMY!
¡VIVAMOS PLEVENIDOS, AMIGOS!
DURANTE AQUEL DÍA, LOS FACINEROSOS NO DAN SEÑALES DE VIDA.
¡YO NO JUEGO! ¡ESTO RESULTA MUY ABURRIDO!
¡PACIENCIA, CHICO!
AL LLEGAR LA NOCHE, BASIL DEAMBULA POR LAS CALLES DEL BARRIO ESTE.
¡MI ABUELA!! ¡AQUELLOS SEÑORES HAN PERDIDO LA CARTERA Y NO SE DAN CUENTA!
¡EUREKA!! ¡Y VAYA PRISA QUE TIENEN!! ¡AQUÍ ESTOY YO!...
¡FRENA, JUDY! ¡LLEVAMOS EN LA TRASERA UN PILLUELO!...
¡JA JA! ¿DE VERAS? ¡TIENE GRACIA!
¡ATIZA! ¡PERO SI SON GANGSTERS!
¿CONQUE SIGUIÉNDONOS LOS TALONES PARA DESPUÉS DAR EL SOPLO, EH?
¡LO LAMENTARÁS, PERILLÁN!
¡EH!! ¡UN MOMENTO, AMIGOS!! ¡YO NO SOY UN CHIVATO!! ¡SI ME SUBÍ EN LA TRASERA FUÉ PARA DARLES ESTA CARTERA QUE SE LES CAYÓ!
¿EH? ¡JA JA JA! ¡TE CONFUNDÍ, CHICO!
¡MAL RAYO TE PARTA! ¡JA JA!...
¡ESTOY SIN TRABAJO Y ME PERSIGUE LA POLI POR HABER ROBADO! ¿NO TENÉIS UN TRAGO DE GINEBRA A MANO, CHICOS?
¡PUES CLARO! ¡JO JO!! ¡VEN CON NOSOTROS, QUE EL LUGARTENIENTE DE "MARTINGALA" TE QUERRÁ CONOCER!
BASIL ES PRESENTADO AL SEGUNDO JEFE DEL GANG.
¿DE VERAS HIZO ESO, JUDY?...
¡PUES CLARO!...
¡SE HAN TRAGADO EL ANZUELO!

¡BUENO! ¡TOMA TRES DE LOS GRANDES Y BEBE A MI SALUD!
¡GRACIAS, COMPADRE!...
¡HASTA OTRA, CHICO!...
¡COMO SE ENTEREN DE QUIÉN SOY, ME ASAN A LA PLANCHA!
AL DÍA SIGUIENTE, LA BANDA SE REÚNE PARA TOMAR ACUERDOS.
¡EL CARNICERO JOVELLANOS SMICHT, HA RECURRIDO A LA AGENCIA MORGAN Y EL JEFE QUIERE QUE LE DEMOS UN DISGUSTO!
¡TÚ QUÉDATE CON SLOFF, EL LIMPIA SUELOS, MUCHACHO! ¡Y LOS DEMÁS SEGUIDME
¡YO QUIERO IR CON VOSOTROS, CUERNOS!
¡OBEDECE Y CALLA!
¡ELLOS TIENEN RAZÓN, JOVENCITO!! ¡TÚ ERES DEMASIADO NIÑO Y YO DEMASIADO VIEJO! NINGUNO DE LOS DOS VALEMOS YA, AUNQUE TÚ CON EL TIEMPO SERÁS UN GRAN GANGSTER ...
LO PONGO EN DUDA, ABUELO
BASIL TELEFONEA A LA TIENDA DE JOVELLANOS SMICHT.
¡MALDITA SEA EL QUESO DE BOLA!! ¡NO CONTESTAN! ¿QUÉ OCURRIRÁ?
¿A QUIÉN TELEFONEAS?
¡ATIZA! ¡ME HA VISTO EL VIEJO!
¡EJEM! ¡PUES!... A MI HERMANO... QUE...
¡CÁLLATE!! ¡NO QUIERO QUE ME CUENTES HISTORIAS CHINAS! ¡TENGO UN TRABAJO PARA TI...
¡BUENO, HOMBRE, NO SE ENFADE!! ¡YO LE SECARÉ LOS VASOS!
LOS GANGSTERS LLEGAN A LA TIENDA DE JOVELLANOS.
¡ALGUIEN HA DADO EL SOPLO!! ¡ESE POLLO NO HA ABIERTO LA TIENDA!
¡PUES DESCERRAJEMOS LA PUERTA!...
DE IMPROVISO, TOMMY Y CHI LANG SURGEN A SUS ESPALDAS.
¡HOLA, RATAS DE AGUA! ¿QUÉ HAY?
¡ALIBA LAS MANOS U OS COSEMOS EL PELLEJO!

¡SÓLO SON DOS DANDIS, JUDY!
¡REFÚGIATE, CHI LANG!
¡PEOL PALA VOSOTLOS! ¡AHOLA ESCUCHALÉIS LA CANCIÓN DE MI LEVÓLVEL!
¡SI OS VAIS AL OTRO BARRIO, VOSOTROS LO QUISÍSTEIS, PULPOS!
¡OUGG!! ¡DISPARAD A MATARLES!! ¡ME HAN DADO!
¡LA POLI PUEDE QUE VENGA DE UN MOMENTO A OTRO! ¡REGALADLES UN BOMBÓN
UNO DE LOS FACINEROSOS LANZA SOBRE NUESTROS AMIGOS UNA BOMBA DE GASES LACRIMÓGENOS.
¡AHÍ VA ESO!
...Y EXPLOTA EN LA MISMA ESQUINA EN QUE SE REFUGIAN TOMMY Y CHI LANG.
¡MALDITA SEA! ¡AGG...!! ¡ME...! ¡UF!
¡BLUF! ¡AG!..
LOS FACINEROSOS CON CARETAS PUESTAS, APRISIONAN A NUESTROS AMIGOS.
¡AL COCHE!! ¡YA VOLVEREMOS OTRO DÍA A AJUSTARLE LAS CUENTAS A JOVELLANOS!..
LA SIRENA DE UN COCHE DE POLICÍA SE OYE A DISTANCIA Y LOS GANGSTERS SALEN A TODO GAS...
... PERO SON SEGUIDOS.
¡MALDITA SEA!! ¡AHÍ DETRÁS VIENE LA POLI!...
¡EMPLEAD EL MÉTODO V!! ¡ELLOS SE LO HAN BUSCADO!..
JUDY DESPARRAMA POR LA VENTANA UN CAJÓN DE VIDRIOS.
¡QUE NO OS MATÉIS!
Y EL COCHE DE LA POLICÍA, CON LOS NEUMÁTICOS REVENTADOS, PIERDE EL CONTROL Y SE PRECIPITA EN EL INTERIOR DE UN ESTABLECIMIENTO.

AQUELLA NOCHE LA PRENSA ATACABA DE LLENO AL INSPECTOR MAC LEAN Y A SU CUADRILLA.
"EN EL SECTOR ESTE DE LA CIUDAD DOS BANDAS DE FORAJIDOS SE DISPUTAN LA PROTECCIÓN DE LOS ESTABLECIMIENTOS, SIN QUE LA POLICÍA LOGRE DETENERLOS." ¿QUÉ HACE "EL MISTERIOSO X"?
THE INFORMATION
¡MALDICIÓN! ¡SIEMPRE "X"! ¡HAY QUE ACABAR CON ESOS FORAJIDOS, MUCHACHOS!
¡DAMOS BATIDAS TODOS LOS DÍAS POR EL SECTOR ESTE DE LA CIUDAD, JEFE!! PERO ESOS DIABLOS SON LISTOS Y POCO ESCRUPULOSOS!..
TOMMY Y CHI LANG SON ENCERRADOS EN LAS BODEGAS DE "EL PAPAGAYO", CLUB NOCTURNO DONDE LA BANDA DE "MARTINGALA" TIENE SU CUARTEL GENERAL
¡CUANDO VUELVAN EN SÍ LES ELEMINAREMOS!! NO ME GUSTA QUE MUERA NADIE SIN SABER QUIÉN ES SU MATADOR!
¡PULPOS! ¡LES HAN CAZADO! YO LES TENGO QUE LIBERTAR
TOMMY ES EL PRIMERO EN RECOBRAR EL CONOCIMIENTO.
¡DESATADME Y OS ROMPERÉ EL FÍSICO, AVESTRUCES!! OH, MI CABEZA!
¡MENOS PALABRAS!
TOMMY SE QUEDA SORPRENDIDO AL VER A BASIL ENTRE LOS GANGSTERS
¡CUERNOS! ¡QUE ME SACUDA UNA MULA SI NO ESTOY SOÑANDO!
¡CALLATE, GIGANTE! ¡MÁS TE INTERESA REZAR PORQUE TE VAMOS A LIQUIDAR!
¡ATIZA!! JO JO JO!! BASIL ES MÁS GRANDE QUE UN RASCACIELOS!
¡APARTATE, MOCOSO! ¡HUELES A BANDIDO QUE APESTAS!
¡LUEGO TE LO DIRÉ, CORCHOS!! INSULTARME DE ESA MANERA!
¡VÁMONOS!! DA ASCO ESTAR AL LADO DE ESTOS DETECTIVES PARTICULARES!
EL JEFE SUPREMO, "MARTINGALA", ESCRIBE SUS ÓRDENES A SU LUGARTENIENTE.
Prended al chico porque es un espía. Tened ojos en la cara y en el cogote
AQUELLA MISMA NOCHE, EL LUGARTENIENTE RECIBE LAS ÓRDENES DE SU JEFE
¡ESTO LLEGÓ PARA USTED ESTA TARDE!
¡TRAE ACÁ! ¡ES DEL JEFE!

¡POR LAS BARBAS DEL DIABLO! ¿DÓNDE ESTÁ ESE BRIBÓN?
¿SON MALAS NOTICIAS?
¡HAZTE A UN LADO, BESUGO! ¡REÚNE A LOS MUCHACHOS!
ENTRETANTO BASIL BAJA A LA BODEGA.
¡NADIE ME HA VISTO! ¡ESTE ES EL MOMENTO DE PROPORCIONARLES LA FUGA!
¡SOY YO, AMIGOS!
¡BASIL! ¡HAS TARDADO MUCHO! ¡TENGO LOS HUESOS HECHOS CALDO!
¡BLAVO POL TI, BASIL!
¿CÓMO DIABLOS TE ENCUENTRAS ENTRE ESTA GENTUZA, CHICO?
¿ES QUE NO SOY UN PERFECTO ASPIRANTE A GANGSTER, CORCHOS?
¡MENOS PALABLAS! ¡SALGAMOS CUANTO ANTES!
DE IMPROVISO, EN EL RELLANO DE LA ESCALERA, APARECEN SPID, JUDY Y VARIOS GANGSTERS ARMADOS.
¡DETENEOS, TRAIDORES!
¡PUES ES CIERTO! ¡EL CHICO ES UN ESPÍA!...
¡ARREA! ¡NOS LA HEMOS CARGADO CON TODO EL EQUIPO!
¡ESCONDÁMONOS, AMIGOS! ¡TENDRÁN QUE BAJAR SI QUIEREN COGERNOS!
¡HAY QUE APRESARLES SIN METER RUIDO! ¡EL CLUB ESTÁ CONCURRIDO Y PODRÍAN OIRSE LAS DETONACIONES!
¡A MÍ DEJADME AL CRÍO! ¡POR ENGAÑARME LE VOY A ZURRAR!
LOS FACINEROSOS SUPERIORES EN NÚMERO, SE LANZAN CONTRA NUESTROS AMIGOS.
¡YA SE HIZO EL BAILE! ¡AL ATAQUE!
¡A ELLOS!
JUDY SE TIRA SOBRE BASIL ...
¡ME ENGAÑASTE! ¡JA JA! ¡ME ENGAÑASTE COMO A UN CHINO!
¡MI MADRE! ¡ESTE ME QUERRÁ ZURRAR!
... PERO ÉSTE LE PONE LA ZANCADILLA Y AQUÉL SE VA DE NARICES AL SUELO.
¡YO NO QUIERO PELEAR! ¡MÉTETE CON MI AMIGO TOMMY!
¡DEMONIO DE CRÍO! ¡AY...!

¡APARTAOS DE MI CAMINO, CUCARACHAS!
¡AY DE MI!
¡OG!
ENTRETANTO EN EL CLUB, AJENOS A LO QUE SUCEDÍA EN LAS BODEGAS, LA GENTE SE DIVERTÍA...
...PERO DE IMPROVISO SURGE LA IMPONENTE FIGURA DEL "MISTERIOSO X", QUE HACE LANZAR EXCLAMACIONES DE ASOMBRO Y TERROR.
¡QUE NADIE SE MUEVA!
¡CONTESTA A MIS PREGUNTAS Y NADA TEMAS! ¿EN QUÉ RESERVADO SE OCULTA "MARTINGALA Y SUS SECUACES?
¡YO NO SÉ NADA! ¡YO!...
¡LO SABES Y NO QUIERES DECIRMELO! LO SIENTO POR TI...
¡ESPERA! ¡NO DISPARES! ¡TE LO DIRÉ!...
DOS DETONACIONES LLEGAN HASTA LOS OÍDOS DE "X"...
¡FUERA! ¡NO TE NECESITO!
Y, CON MATEMÁTICA PRECISIÓN, NUESTRO HÉROE ADVIERTE DE DÓNDE PROCEDEN.
¡PASO!
EL CLUB SE DESALOJA EN UN MOMENTO, MIENTRAS LAS SIRENAS DE LA POLICÍA SE OYEN A LO LEJOS.
¡CIELOS! ¡"X"! ¡DONDE ÉL VA SIEMPRE HAY JALEO!
¡VAMONOS, STORS! ¡ESTO ME HUELE A REDADA!...
MARTINGALA" YA HA TENIDO CONOCIMIENTO DE LA LLEGADA DE "X" Y ESCRIBE SUS ÓRDENES.
Necesito que todos los pistoleros acudan al "Papagayo" a liquidar a "X" y a la policía que vendrá. Mart
SLOFF LLEVA EL MENSAJE DE "MARTINGALA" AL CLUB 500.

¡ES DEL JEFE, MUCHACHOS! ¡PREPARAD LAS AMETRALLADORAS! ¡HEMOS DE DESPACHAR A UN REGIMIENTO Y A "X"!
¿MALAS NOTICIAS, SEÑOR?
¡A TI NO TE IMPORTA, SLOFF! ¡ANDANDO, MUCHACHOS! ¡AL PAPAGAYO!
¡YA ESTAN LISTAS LAS AMETRALLADORAS, BULTON!...
COMO UNA TROMBA, "EL MISTERIOSO X" SE LANZA SOBRE LOS BANDIDOS EN LOS SÓTANOS DEL PAPAGAYO.
¡ALBRICIAS! ¡"EL MISTERIOSO X"!
¡ATRÁS, BRIBONES!
TOMMY Y CHI LANG ACOMETEN CON FURIA AL SABERSE RESPALDADOS POR "X".
¡AHOLA ESTAIS PELDIDOS, BLIBONES!...
¡AL INFIERNO!
SPID SE LANZA SOBRE "X".
¡YO NO TE TEMO, FANTASMA DE OPERETA!
¡TANTO PEOR PARA TI!
¡PORQUE TE MANDARÉ CON MORFEO!
¡UG!...
DE DOS CERTEROS DIRECTOS, "X" SE DESHACE DE SPID.
¡FUERA!
BASIL SE ENTUSIASMA Y SECUNDA A SU JEFE
¡YO TAMBIÉN QUIERO PARTE!
¡CRÍO NECIO!...
¡NO ME INSULTES TÚ, BANDIDO DE PACOTILLA!
¡UG!...

EN POCOS MOMENTOS NUESTROS AMIGOS SE HACEN DUEÑOS DE LA SITUACIÓN.
¡AL QUE SE MUEVA LE AGUJEREO!
¡NO SE ATLEVELAN A MOVELSE, POL CONFUCIO!
LAS SIRENAS DE LA POLICÍA SE OYEN MÁS CERCA.
¡VOLVERÉ PRONTO, MUCHACHOS! ¡¡ENTRE ESTA PARTIDA NO ESTÁ "MARTINGALA"!
MAC LEAN LLEGA A TIEMPO DE VER DESAPARECER A "X".
¡CONDENACIÓN! ¡¡YA SE VA ESE DIABLO! ¡¡ENTREMOS AL CLUB, MUCHACHOS!
POLIC
CLUB
¡HOLA! ¡¡SI AQUÍ TENEMOS A LOS AYUDANTES DE DAVID MORGAN! ¿CÓMO ES QUE NO ESTÁ VUESTRO JEFE CON VOSOTROS, AMIGOS?...
SE ENCONTRABA CON JAQUECA ESTA MAÑANA, INSPECTOR...
¡SÍ, ESO ES, AMIGO!
¡AH, YA! ENTONCES... VOSOTROS SOLOS HABÉIS ATRAPADO A ESTA PARTIDA, ¿NO?
¿LO PONE EN DUDA ESTANDO YO AQUÍ? ¡YO SOLO VALGO POR TRES!
¡SE MÁS MODESTO, BASIL, PORQUÉ SI NO, EL INSPECTOR NO SE LO CREERÁ!
¡ESTÁ BIEN! ¡ESPOSAD A ESTOS! EN CUANTO A VOSOTROS, LARGAOS ANTES DE QUE OS "ENCHIQUERE"...
¡CON MIL AMORES, QUERIDO INSPECTOR!
¡ESO YA ESTÁ HECHO! ¡ADIÓS!...
BULTON Y SUS HOMBRES LLEGAN AL PAPAGAYO.
¡ADENTRO, MUCHACHOS!...
¡ESTÁN EN EL SÓTANO! ¡¡DEJAD LA BOMBA AQUÍ MISMO! ¡VOLARÁN EN MIL PEDAZOS!
¡AHÍ SUBE UN CHICO!

¡PEOR PARA ÉL! ¿QUÉ HACES QUE NO DISPARAS, NECIO?
¡AHÍ VA ESO!! ¡LO SIENTO!
¡MI TÍA!..
¡ESTAMOS COPADOS, TOMMY!
¡SE LA VAN A CARGAR ESOS TIPOS!! ¡NO CUENTAN CON LA POLI!...
AL RUÍDO DE LOS DISPAROS, MAC LEAN ACUDE PRESUROSO
¿QUÉ OCURRE, MUCHACHOS?...
¡NADA!! ¡QUE NO NOS DEJAN SALIR DE AQUÍ!
¡A POR ELLOS!! ¡SON DE LA BANDA DE WILSON GRANT "EL SUECO"!
¡PUES AL "SUECO" LO VOY A MANDAR A SU PAÍS!
DESPUÉS QUE HUBIERON DEJADO LA BOMBA, LOS FACINEROSOS SALEN CORRIENDO.
¡CORRAMOS!
¡ESE ARTEFACTO EXPLOTARÁ EN MENOS DE TREINTA SEGUNDOS!
EN EFECTO, ANTES DE QUE MAC LLEGARA A SUBIR DEL TODO LA ESCALERA, LA BOMBA EXPLOTA CON RUIDO ENSORDECEDOR.
HUYAMOS, BULTON ¡ESOS TIPOS YA ESTÁN LIQUIDADOS!
"EL MISTERIOSO X" HA OÍDO LA EXPLOSIÓN.
¡CIELOS!! ¡PROCEDE DEL PAPAGAYO! ¿QUÉ LES HABRÁ SUCEDIDO?...
SLOFF, EN CLUB 500, SE FROTA LAS MANOS.
¡JE JE!! ¡TODO SALE A PEDIR DE BOCA!! ¡SERÉ EL GENIO MÁS GRANDE DEL SIGLO!...
FIN